

DOCUMENTAZIONE DISEGNO DI RELAZIONI

03CARTELLE - Disegno E/R
Cartelle

SET - CARTELLE

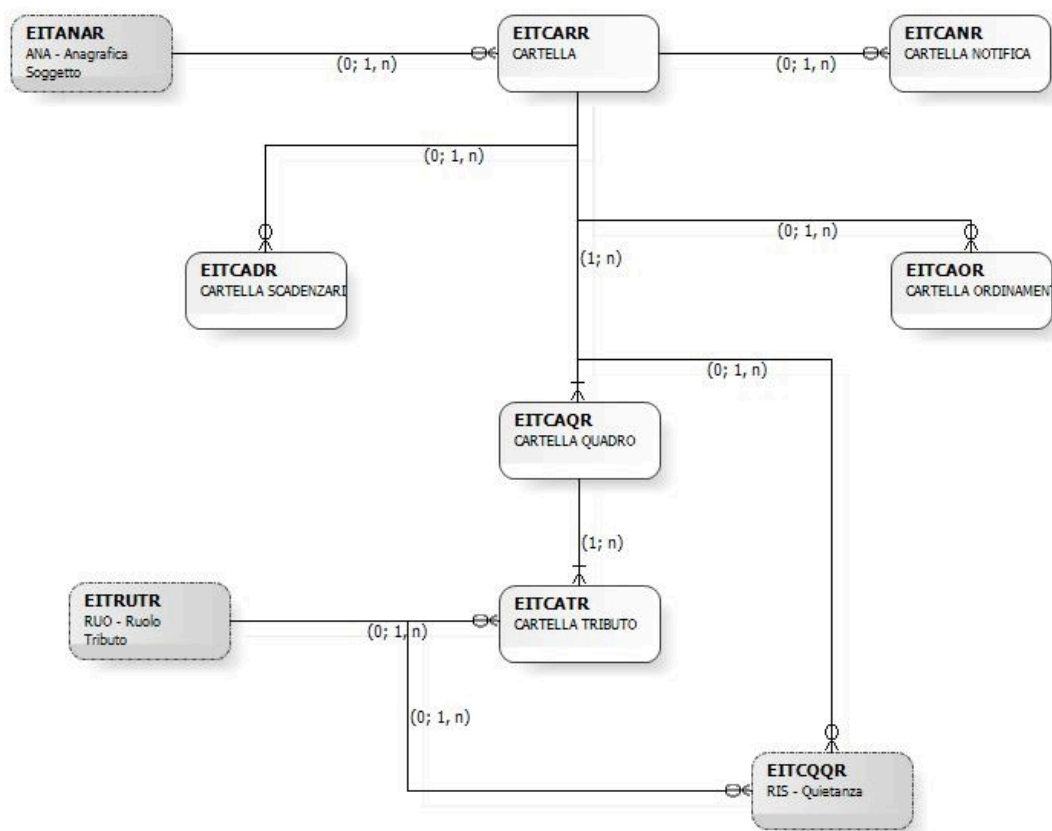

EITANAR

ANA - Anagrafica Soggetto

Tabella descritta nel Disegno E/R ANAGRAFE

EITCADR

CARTELLA SCADENZARIO

| Campo | Descrizione | TipoData | Interi | Decimali |
|---------|---|--------------|--------|----------|
| CCOS | CODICE CONCESSIONARIO E' IL CODICE ASSEGNATO AL CONCESSIONARIO DALL'AMMINISTRAZIONE FINANZIARIA, CON IL QUALE E' RICONOSCIUTO ANCHE DALLA RAGIONERIA DELLO STATO | DECIMALE | 3 | 0 |
| CCOC | CODICE CONCESSIONE E' IL CODICE ASSEGNATO ALLA CONCESSIONE DALL'AMMINISTRAZIONE FINANZIARIA CON IL QUALE E' RICONOSCIUTO IN TUTTI I RAPPORTI CON GLI ENTI | DECIMALE | 3 | 0 |
| DSCA | DATA SCADENZA E' LA DATA DI SCADENZA | DECIMALE | 9 | 0 |
| STIPCAR | CODICE TIPO CARTELLA INDICA SE SI TRATTA DI COMUNICAZIONE DI ISCRIZIONE A RUOLO O DI CARTELLA 1 CARTELLA 2 CARTELLAZIONE IMMEDIATA 3 COMUNICAZIONE DI ISCRIZIONE A RUOLO (C.I.R.) 4 AVVISO BONARIO 36 BIS 5 AVVISO DI PAGAMENTO 6 CARTELLA DOPO AVVISO DI PAGAMENTO 7 CARTELLA DOPO AVVISO BONARIO 8 CARTELLA DOPO C.I.R. | ALFANUMERICO | 1 | 0 |
| SIDEDOC | INDICATORE SPECIE DOCUMENTO E' L'IDENTIFICATIVO CHE PERMETTE DI RICONOSCERE IL TIPO DI DOCUMENTO E IL FORMATO DEL SUO NUMERO. R CARTELLA RUOLI E CARTELLA ENTRATE PATRIMONIALI P DELEGHE PASSIVE D DOCUMENTI (SOL/AVI/...) | ALFANUMERICO | 1 | 0 |
| NCAR | NUMERO CARTELLA E' IL NUMERO PROGRESSIVO ASSEGNATO ALLA CARTELLA DEI PAGAMENTI CCCXXXXNNNNNNNNYY CCC = CODICE AMBITO XXXX = ANNO IN CORSO NNNNNNNN = PROGRESSIVO YY = CODICE DI CONTROLLO PARI AL RESTO DELLA DIVISIONE DELLE PRIME 15 CIFRE PER 93 | DECIMALE | 17 | 0 |
| NPRGCOO | NUMERO PROGR COOBLIGATO E' IL PROGRESSIVO DEL COOBLIGATO. VALE 0 PER PRINCIPALE. MAGGIORE DI 500 PER COOBLIGATI IN VIA ESECUTIVA. | DECIMALE | 3 | 0 |
| SSTA | INDICATORE DI STATO INDICA LO STATO DELL'INFORMAZIONE 0 ATTIVO 1 DISATTIVO 2 ELABORATO | ALFANUMERICO | 1 | 0 |
| DDATAGG | DATA AGGIORNAMENTO | DECIMALE | 9 | 0 |

| Indice | Primary | Colonne |
|---------|---------|----------------|
| EITCAD1 | SI | CCOS ASC |
| | | CCOC ASC |
| | | DSCA ASC |
| | | STIPCAR ASC |
| | | SIDEDOC ASC |
| | | NCAR ASC |
| | | NPRGCOO ASC |
| EITCAD2 | NO | CCOS ASC |
| | | CCOC ASC |
| | | SIDEDOC ASC |
| | | NCAR ASC |
| | | NPRGCOO ASC |
| | | DSCA ASC |
| | | STIPCAR ASC |

EITCANR

CARTELLA NOTIFICA

| Campo | Descrizione | TipoDato | Interi | Decimali |
|---------|---|--------------|--------|----------|
| CCOS | CODICE CONCESSIONARIO E' IL CODICE ASSEGNATO AL CONCESSIONARIO DALL'AMMINISTRAZIONE FINANZIARIA, CON IL QUALE E' RICONOSCIUTO ANCHE DALLA RAGIONERIA DELLO STATO | DECIMALE | 3 | 0 |
| CCOC | CODICE CONCESSIONE E' IL CODICE ASSEGNATO ALLA CONCESSIONE DALL'AMMINISTRAZIONE FINANZIARIA CON IL QUALE E' RICONOSCIUTO IN TUTTI I RAPPORTI CON GLI ENTI | DECIMALE | 3 | 0 |
| SIDEDOC | INDICATORE SPECIE DOCUMENTO E' L'IDENTIFICATIVO CHE PERMETTE DI RICONOSCERE IL TIPO DI DOCUMENTO E IL FORMATO DEL SUO NUMERO. R CARTELLA RUOLI E CARTELLA ENTRATE PATRIMONIALI P DELEGHE PASSIVE | ALFANUMERICO | 1 | 0 |
| NCAR | NUMERO CARTELLA E' IL NUMERO PROGRESSIVO ASSEGNATO ALLA CARTELLA DEI PAGAMENTI CCCXXXXNNNNNNYY CCC = CODICE AMBITO XXXX = ANNO IN CORSO NNNNNNNN = PROGRESSIVO YY = CODICE DI CONTROLLO PARI AL RESTO DELLA DIVISIONE DELLE PRIME 15 CIFRE PER 93 | DECIMALE | 17 | 0 |
| NPRGCOO | NUMERO PROGR COOBLIGATO E' IL PROGRESSIVO DEL COOBLIGATO. VALE 0 PER PRINCIPALE | DECIMALE | 3 | 0 |
| DFINVAL | DATA FINE VALIDITA E' LA DATA DI FINE VALIDITA DELL'ELEMENTO | DECIMALE | 9 | 0 |
| CTERINS | LOG INSERIMENTO TERMINALE | ALFANUMERICO | 8 | 0 |
| COPRINS | LOG INSERIMENTO OPERATORE | ALFANUMERICO | 8 | 0 |
| DDATINS | LOG INSERIMENTO DATA (SSAAMGG) | DATA | 9 | 0 |
| OORAINS | LOG INSERIMENTO ORA (HHMMSS) | ORA | 7 | 0 |
| CTERAGG | LOG AGGIORNAMENTO TERMINALE | ALFANUMERICO | 8 | 0 |
| COPRAGG | LOG AGGIORNAMENTO OPERATORE | ALFANUMERICO | 8 | 0 |
| DDATAGG | LOG AGGIORNAMENTO DATA (SSAAMGG) | DATA | 9 | 0 |
| OORAAGG | LOG AGGIORNAMENTO ORA (HHMMSS) | ORA | 7 | 0 |
| DNOT | DATA NOTIFICA CARTELLA E' LA DATA DI NOTIFICA DELLA CARTELLA. | DECIMALE | 9 | 0 |
| DEVE | DATA EVENTO E' LA DATA IN CUI SI E' VERIFICATO L'EVENTO O L'AZIONE MEMORIZZATA NEL RECORD A SECONDA DELL'EVENTO COMUNICATO INDICA: DATA DI PREDISPOSIZIONE DELL'AVVISO BONARIO(TIPO EVENTO 'B'); DATA DI FORMAZIONE DELLA CARTELLA O DEL CIR O DELL'AVVISO DI PAGAMENTO(TIPO EVENTO 'F', 'C' O 'A'); DATA DI NOTIFICA DELLA CARTELLA (TIPO EVENTO 'N'); DATA DI CONFERIMENTO DELLA DELEGA (TIPO EVENTO 'D'); DATA ATTO PROCEDURA ESECUTIVA (TIPO EVENTO 'E'). ASSUME VALORE ZERO NEL CASO DI AVVISO BONARIO NON PRODOTTO O NON RECAPITATO (TIPO EVENTO 'P' O 'R') | DECIMALE | 9 | 0 |
| DAFF | DATA AFFISSIONE E' LA DATA DI PUBBLICAZIONE ALLA CASA COMUNALE | DECIMALE | 9 | 0 |
| CESINOT | CODICE ESITO NOTIFICA E' IL CODICE CHE IDENTIFICA LA TIPOLOGIA DELL'ESITO DELLA NOTIFICA DELL'ATTO. LA SUA DECODIFICA E' IN UNA TABELLA. A SECONDA DEL SUO VALORE, SONO RICHIESTE DETERMINATE PROCEDURE. | ALFANUMERICO | 2 | 0 |
| SMODNOT | INDICATORE MODO NOTIFICA MODALITA DI NOTIFICA. CODIFICATO DALLA TABELLA TIPI NOTIFICA | ALFANUMERICO | 1 | 0 |
| NPAC | NUMERO PACCO E' IL NUMERO DEL PACCO (BUSTA, GRUPPO) ASSEGNATO AUTOMATICAMENTE DAL SISTEMA AI DOCUMENTI E SERVE PER LA QUADRATURA E L'ARCHIVIAZIONE. | DECIMALE | 7 | 0 |

| Campo | Descrizione | TipoDato | Interi | Decimali |
|---------|---|--------------|--------|----------|
| NPRGPAC | NUMERO PROGRESSIVO PACCO E' IL NUMERO PROGRESSIVO CHE IDENTIFICA IL VERSAMENTO ALL'INTERNO DEL PACCO. | DECIMALE | 7 | 0 |
| CUFFMES | CODICE UFFICIALE MESSO E' IL CODICE OPERATORE CHE IDENTIFICA UN UFFICIALE DELLA RISCOSSIONE O UN MESSO NOTIFICATORE. | ALFANUMERICO | 8 | 0 |
| CCOCDLT | CODICE CONCESSIONE DELEGATA E' IL CODICE DELLA CONCESSIONE ALLA QUALE E STATA INVIATA LA DELEGA | DECIMALE | 3 | 0 |
| CSOGNOT | CODICE TIPO SOGGETTO NOTIFICA E' IL TIPO DI SOGGETTO AL QUALE E' STATO NOTIFICATO IL DOCUMENTO. | ALFANUMERICO | 2 | 0 |
| DCOM | DATA COMMESSA E' LA DATA DELLA COMMESSA DA ASSEGNARE ALL'UFFICIALE/MESSO SU EISCANR VIENE VALORIZZATO CON 00000AAAAC | DECIMALE | 9 | 0 |
| NCOM | NUMERO COMMESSA E' IL NUMERO DELLA COMMESSA DA ASSEGNARE ALL'UFFICIALE/MESSO | DECIMALE | 7 | 0 |
| STIPDOC | INDICATORE TIPO DOCUMENTO INDICA LA TIPOLOGIA DEL DOCUMENTO. PUO' ASSUMERE I VALORI : SPAZIO - CARTELLA A - AVVISO DI INTIMAZIONE | ALFANUMERICO | 1 | 0 |
| CESIPOS | CODICE ESITO POSTE E' IL CODICE ESITO DELLE POSTE. ASSUME I VALORI PREVISTI DAL FILE MATCHING : 01 - CONSEGNATO 02 - GIACENTE 03 - RESTITUITO 04 - SCONOSCIUTO 05 - IN LAVORAZIONE 06 - MACERO 07 - NON LAVORABILE 99 - GENERICO | ALFANUMERICO | 2 | 0 |
| CMOTPOS | CODICE MOTIVO POSTE CODICE MOTIVO DA FILE POSTE. ASSUME I VALORI PREVISTI DAL FILE MATCHING : 01 - RIFIUTATO 02 - DESTINATARIO SCONOSCIUTO 03 - DESTINATARIO IRREPERIBILE 04 - DESTINATARIO SCONOSCIUTO 05 - DESTINATARIO TRASFERITO 06 - INDIRIZZO ERRATO 07 - INDIRIZZO INESISTENTE 08 - COMPIUTA GIACENZA 09 - INSUFFICIENTE 10 - DETENUTO | ALFANUMERICO | 2 | 0 |
| SFOEPOS | INDICATORE FONTE ESITO POSTE INDICATORE FONTE ESITO DA POSTE. ASSUME I VALORI PREVISTI DAL FILE MATCHING : A - DA FILE AR B - DA INTERROGAZIONE TRACKING C - DA INTERROGAZIONE FILIALE D - DA DATA ENTRY INESITATI E - DA CALL CENTER Z - SENZA ESITO | ALFANUMERICO | 1 | 0 |
| SDATPOS | INDICATORE DATA POSTE INDICATORE RILEVAZIONE DATA DA FILE POSTE. ASSUME I VALORI PREVISTI DAL FILE MATCHING : 0 - DATA DA CARTOLINA 1 - DATA DA TIMBRO | ALFANUMERICO | 1 | 0 |
| SDATFES | INDICATORE DATA FESTIVA INDICATORE DI CONFERMA DATA FESTIVA. ASSUME I VALORI PREVISTI DAL FILE MATCHING : 0 - DATA NON FESTIVA 1 - DATA FESTIVA. | ALFANUMERICO | 1 | 0 |
| SIMMOTT | INDICATORE IMMAGINE OTTICA SPAZIO - NESSUNA IMMAGINE PRESENTE S - PRESENZA IMMAGINE OTTICA | ALFANUMERICO | 1 | 0 |
| NCOMEST | NUMERO COMMESSA AFFIDATA AL SERVICE ESTERNO | ALFANUMERICO | 20 | 0 |
| DDEPCOM | DATA DEPOSITO DOCUMENTO AL COMUNE | DECIMALE | 9 | 0 |
| SAFFPOR | INDICATORE CONFERMA AVVENUTA AFFISSIONE DELL'AVVISO DI DEPOSITO ALLA PORTA DEL CONTRIBUENTE | ALFANUMERICO | 1 | 0 |
| DPOSPER | DATA POSTALIZZAZIONE (ACCETTAZIONE E C/O POSTE) LETTERA DI PERFEZIONAMENTO NOTIFICA CPC | DECIMALE | 9 | 0 |
| NRAC | NUMERO RACCOMANDATA DELLA LETTERA DI PERFEZIONAMENTO NOTIFICA CPC | DECIMALE | 13 | 0 |

| Indice | Primary | Colonne |
|---------|---------|----------|
| EITCAN1 | SI | CCOS ASC |

| Indice | Primary | Colonne | |
|---------|---------|---------|-----|
| | | CCOC | ASC |
| | | SIDEDOC | ASC |
| | | NCAR | ASC |
| | | NPRGCOO | ASC |
| | | DFINVAL | ASC |
| EITCAN2 | NO | CCOS | ASC |
| | | CCOC | ASC |
| | | DCOM | ASC |
| | | NCOM | ASC |
| | | SIDEDOC | ASC |
| | | NCAR | ASC |
| | | NPRGCOO | ASC |
| | | DFINVAL | ASC |
| EITCAN3 | NO | CCOS | ASC |
| | | CCOC | ASC |
| | | NPAC | ASC |
| | | NPRGPAC | ASC |
| | | SIDEDOC | ASC |
| | | NCAR | ASC |
| | | NPRGCOO | ASC |
| | | DFINVAL | ASC |

EITCAOR

CARTELLA ORDINAMENTO

| Campo | Descrizione | TipoDato | Interi | Decimali |
|---------|---|--------------|--------|----------|
| CCOS | CODICE CONCESSIONARIO E' IL CODICE ASSEGNATO AL CONCESSIONARIO DALL'AMMINISTRAZIONE FINANZIARIA, CON IL QUALE E' RICONOSCIUTO ANCHE DALLA RAGIONERIA DELLO STATO | DECIMALE | 3 | 0 |
| CCOC | CODICE CONCESSIONE E' IL CODICE ASSEGNATO ALLA CONCESSIONE DALL'AMMINISTRAZIONE FINANZIARIA CON IL QUALE E' RICONOSCIUTO IN TUTTI I RAPPORTI CON GLI ENTI | DECIMALE | 3 | 0 |
| SIDEDOC | INDICATORE SPECIE DOCUMENTO E' L'IDENTIFICATIVO CHE PERMETTE DI RICONOSCERE IL TIPO DI DOCUMENTO E IL FORMATO DEL SUO NUMERO. R CARTELLA RUOLI E CARTELLA ENTRATE PATRIMONIALI P DELEGHE PASSIVE | ALFANUMERICO | 1 | 0 |
| NCAR | NUMERO CARTELLA E' IL NUMERO PROGRESSIVO ASSEGNATO ALLA CARTELLA DEI PAGAMENTI CCCXXXXNNNNNNYY CCC = CODICE AMBITO XXXX = ANNO IN CORSO NNNNNNNN = PROGRESSIVO YY = CODICE DI CONTROLLO PARI AL RESTO DELLA DIVISIONE DELLE PRIME 15 CIFRE PER 93 | DECIMALE | 17 | 0 |
| NPRGCOO | NUMERO PROGR COOBLIGATO E' IL PROGRESSIVO DEL COOBLIGATO. VALE 0 PER PRINCIPALE | DECIMALE | 3 | 0 |
| NPRG | NUMERO PROGRESSIVO 3 E' IL NUMERO PROGRESSIVO DELL'INFORMAZIONE. | DECIMALE | 3 | 0 |
| CTERINS | LOG INSERIMENTO TERMINALE | ALFANUMERICO | 8 | 0 |
| COPRINS | LOG INSERIMENTO OPERATORE | ALFANUMERICO | 8 | 0 |
| DDATINS | LOG INSERIMENTO DATA (SSAAMMG) | DATA | 9 | 0 |
| OORAINS | LOG INSERIMENTO ORA (HHMMSS) | ORA | 7 | 0 |
| CTERAGG | LOG AGGIORNAMENTO TERMINALE | ALFANUMERICO | 8 | 0 |
| COPRAGG | LOG AGGIORNAMENTO OPERATORE | ALFANUMERICO | 8 | 0 |
| DDATAGG | LOG AGGIORNAMENTO DATA (SSAAMMG) | DATA | 9 | 0 |
| OORAAGG | LOG AGGIORNAMENTO ORA (HHMMSS) | ORA | 7 | 0 |
| STIPSPE | INDICATORE TIPO SPEDIZIONE INDICA IL TIPO DI SPEDIZIONE USATO PER L'INVIO DEL DOCUMENTO. PUO' ASSUMERE I VALORI: P CIR INVIATA MEDIANTE POSTA A CARTELLA/CIR INVIATA MEDIANTE AGENZIA DI RECAPITO R CARTELLA NOTIFICATA MEDIANTE POSTA A.R. M CARTELLA NOTIFICATA MEDIANTE MESSO U POSTA PRIORITARIA | ALFANUMERICO | 1 | 0 |
| CORDNOT | INDICATORE ORDINAMENTO NOTIFICA INDICA IL TIPO ORDINAMENTO PER LA NOTIFICA : 0 - AVVISO BONARIO O DI PAGAMENTO 1 - TIPO CHIUSURA BUSTA (1) + PRIORITA' (2) + GRUPPO (4) + CAMPO SORT PER CARTELLA (50) (PER TIPO SPEDIZIONE A/M) 2 - TIPO CHIUSURA BUSTA (1) + CAMPO SORT PER CARTELLA (50) (PER TIPO SPEDIZIONE A/M) 3 - TIPO CHIUSURA BUSTA (1) + FLAG CAPOLUOGO (1) + CAP (5) + CODICE BELFIORE (4) (PER TIPO SPEDIZIONE P/R) TIPO CHIUSURA BUSTA VALE : A APERTA C CHIUSA FLAG CAPOLUOGO VALE : 1 COMUNE CAPOLUOGO 2 COMUNE NON CAPOLUOGO 3 COMUNE CON CAP GENERICO 4 COMUNE CON CAP A 0 5 COMUNE DA NON POSTALIZZARE | ALFANUMERICO | 1 | 0 |
| SCIUBUS | INDICATORE TIPO CHIUSURA BUSTA INDICA IL TIPO DI CHIUSURA DELLA BUSTA CONTENETE LA CARTELLA. PUO' ASSUMERE I VALORI: A APERTA C CHIUSA | ALFANUMERICO | 1 | 0 |
| CLUOPRI | CODICE CAPOLUOGO PRIORITA' E' CONDIZIONATO DAL TIPO SPEDIZIONE. TIPO SPEDIZIONE = A/M E' IL CODICE DI PRIORITA' DI ATTRIBUZIONE DEL GRUPPO DI STAMPA. SPEDIZIONE = P/R E' IL CODICE CHE INDICA SE IL COMUNE E' CAPOLUOGO. PUO' ASSUMERE I VALORI: 1 COMUNE CAPOLUOGO 2 COMUNE NON CAPOLUOGO 3 COMUNE CON CAP | DECIMALE | 3 | 0 |

| Campo | Descrizione | TipoDato | Interi | Decimali |
|---------|---|--------------|--------|----------|
| | GENERICO 4 COMUNE CON CAP A 0 5 COMUNE DA NON POSTALIZZARE | | | |
| CCAPGRU | CODICE CAP GRUPPO STAMPA E' IL CODICE CAP O CODICE GRUPPO STAMPA IN BASE AL TIPO SPEDIZIONE. | DECIMALE | 5 | 0 |
| XORDCAR | AREA ORDINAMENTO CARTELLE CAMPO RISPETTO AL QUALE VERRA EFFETTUATO IL SORT PER LA STAMPA DELLE CARTELLE. IL DATO SIGNIFICATIVO SOLO PER L'INDIRIZZO DI NOTIFICA (FLUSSO DI AGGIORNAMENTO DAL CONCESSIONARIO). | ALFANUMERICO | 50 | 0 |
| XIDEFIL | IDENTIFICATIVO FILE E' IL CODICE IDENTIFICATIVO DEL FLUSSO. DEVE ESSERE UNIVOCO NELL'AMBITO DELLA CONCESSIONE. | ALFANUMERICO | 20 | 0 |
| DSTA | DATA STAMPA E' LA DATA DI STAMPA FISICA DELLA MODULISTICA | DECIMALE | 9 | 0 |
| NRICSTA | NUMERO RICHIESTA STAMPA E' IL NUMERO ATTRIBUITO ALLA RICHIESTA DI STAMPA. | DECIMALE | 5 | 0 |

| Indice | Primary | Colonne |
|---------|---------|--|
| EITCAO1 | SI | CCOS ASC CCOC ASC SIDEDOC ASC NCAR ASC NPRGCOO ASC NPRG ASC |

EITCAQR

CARTELLA QUADRO

| Campo | Descrizione | TipoData | Interi | Decimali |
|---------|---|--------------|--------|----------|
| CCOS | CODICE CONCESSIONARIO E' IL CODICE ASSEGNATO AL CONCESSIONARIO DALL'AMMINISTRAZIONE FINANZIARIA, CON IL QUALE E' RICONOSCIUTO ANCHE DALLA RAGIONERIA DELLO STATO | DECIMALE | 3 | 0 |
| CCOC | CODICE CONCESSIONE E' IL CODICE ASSEGNATO ALLA CONCESSIONE DALL'AMMINISTRAZIONE FINANZIARIA CON IL QUALE E' RICONOSCIUTO IN TUTTI I RAPPORTI CON GLI ENTI | DECIMALE | 3 | 0 |
| SIDEDOC | INDICATORE SPECIE DOCUMENTO E' L'IDENTIFICATIVO CHE PERMETTE DI RICONOSCERE IL TIPO DI DOCUMENTO E IL FORMATO DEL SUO NUMERO. R CARTELLA RUOLI E CARTELLA ENTRATE PATRIMONIALI P DELEGHE PASSIVE | ALFANUMERICO | 1 | 0 |
| NCAR | NUMERO CARTELLA E' IL NUMERO PROGRESSIVO ASSEGNATO ALLA CARTELLA DEI PAGAMENTI CCCXXXXNNNNNNYY CCC = CODICE AMBITO XXXX = ANNO IN CORSO NNNNNNNN = PROGRESSIVO YY = CODICE DI CONTROLLO PARI AL RESTO DELLA DIVISIONE DELLE PRIME 15 CIFRE PER 93 | DECIMALE | 17 | 0 |
| NPRGCOO | NUMERO PROGR COOBLIGATO E' IL PROGRESSIVO DEL COOBLIGATO. VALE 0 PER PRINCIPALE | DECIMALE | 3 | 0 |
| NPROQUA | NUMERO PROGR QUADRO E' IL PROGRESSIVO DEL QUADRO PER ENTE/TIPO UFFICIO/UFFICIO NELL'AMBITO DELLA CARTELLA UNICA | DECIMALE | 3 | 0 |
| CTERINS | LOG INSERIMENTO TERMINALE | ALFANUMERICO | 8 | 0 |
| COPRINS | LOG INSERIMENTO OPERATORE | ALFANUMERICO | 8 | 0 |
| DDATINS | LOG INSERIMENTO DATA (SSAAMGG) | DATA | 9 | 0 |
| OORAINS | LOG INSERIMENTO ORA (HHMMSS) | ORA | 7 | 0 |
| CTERAGG | LOG AGGIORNAMENTO TERMINALE | ALFANUMERICO | 8 | 0 |
| COPRAGG | LOG AGGIORNAMENTO OPERATORE | ALFANUMERICO | 8 | 0 |
| DDATAGG | LOG AGGIORNAMENTO DATA (SSAAMGG) | DATA | 9 | 0 |
| OORAAGG | LOG AGGIORNAMENTO ORA (HHMMSS) | ORA | 7 | 0 |
| CFIS | CODICE FISCALE CODICE FISCALE DEL CONTRIBUENTE. PER LE PERSONE NON FISICHE E IL PRIMO CODICE PARTITA IVA ASSEGNATO. | ALFANUMERICO | 16 | 0 |
| CTIPENT | CODICE TIPO ENTE E' IL CODICE CHE RAPPRESENTA LA TIPOLOGIA DELL'ENTE. DEVE ESISTERE SULLA TABELLA TIPOLOGIA ENTE. | ALFANUMERICO | 2 | 0 |
| ACAR | ANNO CARTELLAZIONE ANNO DI FORMAZIONE DELLA CARTELLA | DECIMALE | 5 | 0 |
| MEMI | MESE CARTELLAZIONE E' IL MESE DI RIFERIMENTO ALLA FORMAZIONE DELLA CARTELLA | DECIMALE | 3 | 0 |
| SIMPRIL | INDICATORE IMPORTO RILEVANTE INDICA CHE IL DOCUMENTO HA UN IMPORTO SUPERIORE AD UN LIMITE TABELLARE 1 NESSUNA SELEZIONE 2 IMPORTO NON RILEVANTE 3 IMPORTO RILEVANTE | ALFANUMERICO | 1 | 0 |
| QTRI | QUANTITA TRIBUTI 3 E' LA QUANTITA DI TRIBUTI. | DECIMALE | 3 | 0 |
| NRAT | NUMERO RATE E' LA QUANTITA' DI RATE DEL TRIBUTO | DECIMALE | 3 | 0 |
| SINDMON | INDICATORE TIPO MONETA INDICA LA MONETA CON CUI E' RAPPRESENTATO L'IMPORTO. ASSUME I VALORI : ITL - LIRE EUR - EURO | ALFANUMERICO | 3 | 0 |
| ICAR | IMPORTO CARICO E' L'IMPORTO DEL CARICO | DECIMALE | 15 | 2 |
| ICARORI | IMPORTO CARICO ORIGINARIO E' L'IMPORTO DEL CARICO ORIGINARIO (SOLO PER INDICATORE_TIPO_CARTELLA=6) | DECIMALE | 15 | 2 |
| ISANRID | IMPORTO TOT SANZIONE RIDOTTA E' L'IMPORTO DELLA RIDUZIONE DELLA SANZIONE PER I CONTRIBUENTI CHE PAGANO L'AVVISO BONARIO | DECIMALE | 15 | 2 |

| Campo | Descrizione | TipoDato | Interi | Decimali |
|---------|--|----------|--------|----------|
| ICARPAG | IMPORTO CARICO PAGATO E' L'IMPORTO PAGATO O RISCOSSO TRAMITE AVVISO. | DECIMALE | 15 | 2 |
| CCLSENT | CODICE CLASSE ENTE E' IL CODICE CON CUI VIENE RICLASSIFICATO L'ENTE. DEVE ESSERE PRESENTE NELLA TABELLA DELLE CLASSI DEGLI ENTI. | DECIMALE | 3 | 0 |
| ECAR | IMPORTO CARICO EUR E' L'IMPORTO DEL CARICO | DECIMALE | 15 | 2 |
| RCAR | IMPORTO CARICO ARR E' L'IMPORTO DEL CARICO | DECIMALE | 5 | 4 |
| ECARORI | IMPORTO CARICO ORIGINARIO EUR E' L'IMPORTO DEL CARICO ORIGINARIO (SOLO PER INDICATORE_TIPO_CARTELLA=6) | DECIMALE | 15 | 2 |
| RCARORI | IMPORTO CARICO ORIGINARIO ARR E' L'IMPORTO DEL CARICO ORIGINARIO (SOLO PER INDICATORE_TIPO_CARTELLA=6) | DECIMALE | 5 | 4 |
| ESANRID | IMPORTO TOT SANZIONE RIDOTTA E E' L'IMPORTO DELLA RIDUZIONE DELLA SANZIONE PER I COTRIBUENTI CHE PAGANO L'AVVISO BONARIO | DECIMALE | 15 | 2 |
| RSANRID | IMPORTO TOT SANZIONE RIDOTTA A E' L'IMPORTO DELLA RIDUZIONE DELLA SANZIONE PER I COTRIBUENTI CHE PAGANO L'AVVISO BONARIO | DECIMALE | 5 | 4 |
| ECARPAG | IMPORTO CARICO PAGATO EUR E' L'IMPORTO PAGATO O RISCOSSO TRAMITE AVVISO. | DECIMALE | 15 | 2 |
| RCARPAG | IMPORTO CARICO PAGATO ARR E' L'IMPORTO PAGATO O RISCOSSO TRAMITE AVVISO. | DECIMALE | 5 | 4 |

| Indice | Primary | Colonne |
|---------|---------|--|
| EITCAQ1 | SI | CCOS ASC CCOC ASC SIDEDOC ASC NCAR ASC NPRGCOO ASC NPROQUA ASC |
| EITCAQ2 | NO | CCOS ASC CCOC ASC CFIS ASC SIDEDOC ASC NCAR ASC NPRGCOO ASC NPROQUA ASC |
| EITCAQ3 | NO | CCOS ASC CCOC ASC CTIPENT ASC SIDEDOC ASC NCAR ASC NPRGCOO ASC NPROQUA ASC |

EITCARR

CARTELLA

| Campo | Descrizione | TipoDato | Interi | Decimali |
|---------|---|--------------|--------|----------|
| CCOS | CODICE CONCESSIONARIO E' IL CODICE ASSEGNATO AL CONCESSIONARIO DALL'AMMINISTRAZIONE FINANZIARIA, CON IL QUALE E' RICONOSCIUTO ANCHE DALLA RAGIONERIA DELLO STATO | DECIMALE | 3 | 0 |
| CCOC | CODICE CONCESSIONE E' IL CODICE ASSEGNATO ALLA CONCESSIONE DALL'AMMINISTRAZIONE FINANZIARIA CON IL QUALE E' RICONOSCIUTO IN TUTTI I RAPPORTI CON GLI ENTI | DECIMALE | 3 | 0 |
| SIDEDOC | INDICATORE SPECIE DOCUMENTO E' L'IDENTIFICATIVO CHE PERMETTE DI RICONOSCERE IL TIPO DI DOCUMENTO E IL FORMATO DEL SUO NUMERO. R CARTELLA RUOLI E CARTELLA ENTRATE PATRIMONIALI P DELEGHE PASSIVE D DOCUMENTI (SOL/AVI/...) | ALFANUMERICO | 1 | 0 |
| NCAR | NUMERO CARTELLA E' IL NUMERO PROGRESSIVO ASSEGNATO ALLA CARTELLA DEI PAGAMENTI CCCXXXXNNNNNNNNYY CCC = CODICE AMBITO XXXX = ANNO IN CORSO NNNNNNNN = PROGRESSIVO YY = CODICE DI CONTROLLO PARI AL RESTO DELLA DIVISIONE DELLE PRIME 15 CIFRE PER 93 | DECIMALE | 17 | 0 |
| NPRGCOO | NUMERO PROGR COOBLIGATO E' IL PROGRESSIVO DEL COOBLIGATO. VALE 0 PER PRINCIPALE. MAGGIORE DI 500 PER COOBLIGATI IN VIA ESECUTIVA. | DECIMALE | 3 | 0 |
| CTERINS | LOG INSERIMENTO TERMINALE | ALFANUMERICO | 8 | 0 |
| COPRINS | LOG INSERIMENTO OPERATORE | ALFANUMERICO | 8 | 0 |
| DDATINS | LOG INSERIMENTO DATA (SSAAMMGG) | DATA | 9 | 0 |
| OORAINS | LOG INSERIMENTO ORA (HHMMSS) | ORA | 7 | 0 |
| CTERAGG | LOG AGGIORNAMENTO TERMINALE | ALFANUMERICO | 8 | 0 |
| COPRAGG | LOG AGGIORNAMENTO OPERATORE | ALFANUMERICO | 8 | 0 |
| DDATAGG | LOG AGGIORNAMENTO DATA (SSAAMMGG) | DATA | 9 | 0 |
| OORAAGG | LOG AGGIORNAMENTO ORA (HHMMSS) | ORA | 7 | 0 |
| CFIS | CODICE FISCALE CODICE FISCALE DEL CONTRIBUENTE. PER LE PERSONE NON FISICHE E IL PRIMO CODICE PARTITA IVA ASSEGNATO. | ALFANUMERICO | 16 | 0 |
| ACAR | ANNO CARTELLAZIONE ANNO DI FORMAZIONE DELLA CARTELLA | DECIMALE | 5 | 0 |
| MEMI | MESE CARTELLAZIONE E' IL MESE DI RIFERIMENTO ALLA FORMAZIONE DELLA CARTELLA | DECIMALE | 3 | 0 |
| DSTA | DATA STAMPA E' LA DATA DI STAMPA FISICA DELLA MODULISTICA | DECIMALE | 9 | 0 |
| DNOT | DATA NOTIFICA E' LA DATA DI NOTIFICA DELL'ATTO | DECIMALE | 9 | 0 |
| QSCA | QUANTITA SCADENZE E' LA QUANTITA' DI SCADENZE. | DECIMALE | 3 | 0 |
| QTRI | QUANTITA TRIBUTI 3 E' LA QUANTITA DI TRIBUTI. | DECIMALE | 3 | 0 |
| DVALIND | DATA VALIDITA INDIRIZZO E' LA DATA DELL'ULTIMO AGGIORNAMENTO ANAGRAFICO EFFETTUATO DA PARTE DEL CNC. ASSUME LA FORMA AAAAMMGG | DECIMALE | 9 | 0 |
| STINCAR | INDICATORE TIPO INDIRIZZO CART INDICA IL TIPO INDIRIZZO STAMPATO IN CARTELLA. PUO' ASSUMERE I VALORI: 0 - DI ANAGRAFE TRIBUTARIA 1 - DELL'ENTE IMPOSITORE (SIGNIFICATIVO SOLO PER CARTELLE ORGANIZZATE PER ENTE) 2 - RESIDENZA DEL CONCESSIONARIO 3 - DI NOTIFICA DEL CONCESSIONARIO 4 - ASSENZA DI INDIRIZZO 5 - INDIRIZZO DI UTENZA SOLO PER BOLLETTAZIONI SINGOLE 6 - RECAPITO O INDIRIZZO SU UTENZA SOLO PER BOLLETTAZIONI SINGOLE 7 - INDIRIZZO DI RECAPITO DEL SOGGETTO PER BOLLETTAZIONE | ALFANUMERICO | 1 | 0 |

| Campo | Descrizione | TipoDato | Interi | Decimali |
|---------|---|--------------|--------|----------|
| SINDMON | INDICATORE TIPO MONETA INDICA LA MONETA CON CUI E' RAPPRESENTATO L'IMPORTO. ASSUME I VALORI : ITL - LIRE EUR - EURO | ALFANUMERICO | 3 | 0 |
| SIMPRIL | INDICATORE IMPORTO RILEVANTE INDICA CHE IL DOCUMENTO HA UN IMPORTO SUPERIORE AD UN LIMITE TABELLARE 1 NESSUNA SELEZIONE 2 IMPORTO NON RILEVANTE 3 IMPORTO RILEVANTE NEL TRACCIATO N01S 1 IMPORTO NON RILEVANTE 2 IMPORTO RILEVANTE | ALFANUMERICO | 1 | 0 |
| SCARDLT | INDICATORE CARTELLA IN DELEGA INDICA CHE IL CONTRIBUENTE AL MOMENTO DELLA CARTELLAZIONE ERA GIA RESIDENTE FUORI DELLA CONCESSIONE. 0 - AVVISI BONARI O DI PAGAMENTO 1 - CARTELLA NON IN DELEGA 2 - CARTELLA IN DELEGA 3 - CARTELLA NON IN DELEGA E IN COMMESSA DI NOTIFICA 4 - CARTELLA IN DELEGA E IN COMMESSA DI NOTIFICA | ALFANUMERICO | 1 | 0 |
| CCOCDLT | CODICE CONCESSIONE DELEGATA E' IL CODICE DELLA CONCESSIONE ALLA QUALE E STATA INVIATA LA DELEGA | DECIMALE | 3 | 0 |
| ICAR | IMPORTO CARICO E' L'IMPORTO DEL CARICO | DECIMALE | 15 | 2 |
| ICARORI | IMPORTO CARICO ORIGINARIO E' L'IMPORTO DEL CARICO ORIGINARIO (SOLO PER INDICATORE_TIPO_CARTELLA=6) | DECIMALE | 15 | 2 |
| ICARPAG | IMPORTO CARICO PAGATO E' L'IMPORTO PAGATO O RISCOSSO TRAMITE AVVISO. | DECIMALE | 15 | 2 |
| ISANRID | IMPORTO TOT SANZIONE RIDOTTA E' L'IMPORTO DELLA RIDUZIONE DELLA SANZIONE PER I COTRIBUENTI CHE PAGANO L'AVVISO BONARIO | DECIMALE | 15 | 2 |
| IDIRNOT | IMPORTO DIRITTI NOTIFICA E' L'IMPORTO DEI DIRITTI DI NOTIFICA SPETTANTI AL CONCESSIONARIO. | DECIMALE | 15 | 2 |
| IDIRNOI | IMPORTO DIRITTI NOTIFICA INC E' L'IMPORTO DEI DIRITTI DI NOTIFICA INCASSATI. | DECIMALE | 15 | 2 |
| IDIRNOA | IMPORTO DIRITTI NOTIFICA ABB E' L'IMPORTO DEI DIRITTI DI NOTIFICA ABBUONATI. | DECIMALE | 15 | 2 |
| DPAG | DATA PAGAMENTO E' LA DATA DI PAGAMENTO. | DECIMALE | 9 | 0 |
| SRIS | INDICATORE RISCOSSO INDICA SE L'ATTO E STATO RISCOSSO PARZIALMENTE O TOTALMENTE PUO ASSUMERE I VALORI: 0 NON PAGATO 1 PAGATO PARZIALMENTE 2 PAGATO TOTALMENTE 9 NON RISCOUTIBILE (AVP RENDICONTATO / AVB PRECEDENTE) | ALFANUMERICO | 1 | 0 |
| IIMPRIS | IMPORTO IMPOSTA RISCOSSA E' L'IMPORTO RISCOSSO DELLA CARTELLA | DECIMALE | 15 | 2 |
| DSCAABO | DATA SCADENZA AVVISO BONARIO E' LA DATA ALLA QUALE IL CONTRIBUENTE PERDE IL DIRITTO ALLA RIDUZIONE DELLA SANZIONE | DECIMALE | 9 | 0 |
| SCOMAVV | INDICATORE COMPENSO SU AVVISO INDICA SE ESISTE COMPENSO SU AVVISO. PUO' ASSUMERE I VALORI: 1 NO COMENSO 2 SI COMPENSO | ALFANUMERICO | 1 | 0 |
| ICMPAVV | IMPORTO COMPENSO SU AVVISO E' L'IMPORTO DEL COMPENSO CALCOLATO SULL'AVVISO DI PAGAMENTO. | DECIMALE | 15 | 2 |
| STIPCAR | CODICE TIPO CARTELLA INDICA SE SI TRATTA DI COMUNICAZIONE DI ISCRIZIONE A RUOLO O DI CARTELLA 1 CARTELLA 2 CARTELLAZIONE IMMEDIATA 3 COMUNICAZIONE DI ISCRIZIONE A RUOLO (C.I.R.) 4 AVVISO BONARIO 36 BIS 5 AVVISO DI PAGAMENTO 6 CARTELLA DOPO AVVISO DI PAGAMENTO 7 CARTELLA DOPO AVVISO BONARIO 8 CARTELLA DOPO C.I.R. | ALFANUMERICO | 1 | 0 |
| SPRESMR | INDICATORE PRESENZA MR INDICA LA PRESENZA DI MAGGIOR RATEAZIONE O DI EVENTI SUCCESSIVI. PUO' ASSUMERE I VALORI : 1 - MAGGIOR RATEAZIONE 2 - MAGGIOR RATEAZIONE DECADUTA | ALFANUMERICO | 1 | 0 |
| SSTACAR | INDICATORE STAMPA CARTELLA INDICA SE LA CARTELLA E' STATA STAMPATA O MENO. PUO' | ALFANUMERICO | 1 | 0 |

| Campo | Descrizione | TipoDato | Interi | Decimali |
|---------|--|--------------|--------|----------|
| | ASSUME I VALORI : 1 - CARTELLA DI IMPORTO MINIMO STAMPATA 2 - CARTELLA DI IMPORTO MINIMO NON STAMPATA | | | |
| DCONRUO | DATA CONSEGNA RUOLO E' LA DATA FINO ALLA QUALE SONO STATI CALCOLATI GLI INTERESSI. E' ESPRESSA NELLA FORMA AAAAMMGG | DECIMALE | 9 | 0 |
| SQUA | INDICATORE PRESENZA MOROSITA INDICA SE LA CARTELLA E' STATA INCLUSA SUL QUADRO MOROSI. | ALFANUMERICO | 1 | 0 |
| SPREFAS | INDICATORE PRESENZA FASCICOLO INDICA SE LA CARTELLA E' STATA INCLUSA IN ALMENO UN FASCICOLO PROCEDURALE. PUO' ASSUMERE I VALORI : 1 - INCLUSA IN FASCICOLO 2 - INCLUSA IN FASCICOLO DI GARANZIE 3 - INCLUSA IN FASCICOLO NORMALE E DI GARANZIE | ALFANUMERICO | 1 | 0 |
| ECAR | IMPORTO CARICO EUR E' L'IMPORTO DEL CARICO | DECIMALE | 15 | 2 |
| RCAR | IMPORTO CARICO ARR E' L'IMPORTO DEL CARICO | DECIMALE | 5 | 4 |
| ECARORI | IMPORTO CARICO ORIGINARIO EUR E' L'IMPORTO DEL CARICO ORIGINARIO (SOLO PER INDICATORE_TIPO_CARTELLA=6) | DECIMALE | 15 | 2 |
| RCARORI | IMPORTO CARICO ORIGINARIO ARR E' L'IMPORTO DEL CARICO ORIGINARIO (SOLO PER INDICATORE_TIPO_CARTELLA=6) | DECIMALE | 5 | 4 |
| ECARPAG | IMPORTO CARICO PAGATO EUR E' L'IMPORTO PAGATO O RISCOSSO TRAMITE AVVISO. | DECIMALE | 15 | 2 |
| RCARPAG | IMPORTO CARICO PAGATO ARR E' L'IMPORTO PAGATO O RISCOSSO TRAMITE AVVISO. | DECIMALE | 5 | 4 |
| ESANRID | IMPORTO TOT SANZIONE RID EUR E' L'IMPORTO DELLA RIDUZIONE DELLA SANZIONE PER I CONTRIBUENTI CHE PAGANO L'AVVISO BONARIO | DECIMALE | 15 | 2 |
| RSANRID | IMPORTO TOT SANZIONE RID ARR E' L'IMPORTO DELLA RIDUZIONE DELLA SANZIONE PER I CONTRIBUENTI CHE PAGANO L'AVVISO BONARIO | DECIMALE | 5 | 4 |
| EDIRNOT | IMPORTO DIRITTI NOTIFICA EUR E' L'IMPORTO DEI DIRITTI DI NOTIFICA SPETTANTI AL CONCESSIONARIO. | DECIMALE | 15 | 2 |
| RDIRNOT | IMPORTO DIRITTI NOTIFICA ARR E' L'IMPORTO DEI DIRITTI DI NOTIFICA SPETTANTI AL CONCESSIONARIO. | DECIMALE | 5 | 4 |
| EDIRNOI | IMPORTO DIRITTI NOT INC EUR E' L'IMPORTO DEI DIRITTI DI NOTIFICA INCASSATI. | DECIMALE | 15 | 2 |
| RDIRNOI | IMPORTO DIRITTI NOT INC ARR E' L'IMPORTO DEI DIRITTI DI NOTIFICA INCASSATI. | DECIMALE | 5 | 4 |
| EDIRNOA | IMPORTO DIRITTI NOT ABB EUR E' L'IMPORTO DEI DIRITTI DI NOTIFICA ABBUONATI. | DECIMALE | 15 | 2 |
| RDIRNOA | IMPORTO DIRITTI NOT ABB ARR E' L'IMPORTO DEI DIRITTI DI NOTIFICA ABBUONATI. | DECIMALE | 5 | 4 |
| EIMPRIS | IMPORTO IMPOSTA RISCOSSA EUR E' L'IMPORTO RISCOSSO DELLA CARTELLA | DECIMALE | 15 | 2 |
| RIMPRIS | IMPORTO IMPOSTA RISCOSSA ARR E' L'IMPORTO RISCOSSO DELLA CARTELLA | DECIMALE | 5 | 4 |
| ECMPAVV | IMPORTO COMPENSO SU AVVISO EUR E' L'IMPORTO DEL COMPENSO CALCOLATO SULL'AVVISO DI PAGAMENTO. | DECIMALE | 15 | 2 |
| RCMPAVV | IMPORTO COMPENSO SU AVVISO ARR E' L'IMPORTO DEL COMPENSO CALCOLATO SULL'AVVISO DI PAGAMENTO. | DECIMALE | 5 | 4 |
| SRICSOL | INDICATORE RICHIESTA SOLLECITO INDICA SE DEVE ESSERE RICHIESTO IL SOLLECITO. PUO' ASSUMERE I VALORI : 0 - NON PRODOTTO 1 - DA PRODURRE 2 - PRODOTTO | ALFANUMERICO | 1 | 0 |
| SRICAVI | INDICATORE RICHIESTA AVVINT INDICA SE DEVE ESSERE RICHIESTO L'AVVISO DI INTIMAZIONE. PUO' ASSUMERE I VALORI : 0 - NON PRODOTTO 1 - DA PRODURRE 2 - PRODOTTO | ALFANUMERICO | 1 | 0 |

| Campo | Descrizione | TipoDato | Interi | Decimali |
|---------|---|--------------|--------|----------|
| DNOTATT | DATA NOTIFICA ATTO DATA DI NOTIFICA DELL'ATTO, NELLA FORMA AAAAMMGG | DECIMALE | 9 | 0 |
| SANNCOO | INDICATORE ANNULLO COOBBIGATO INDICA L'ANNULLAMENTO DEL COOBBIGATO. PUO' ASSUMERE I VALORI : 1 - ANNULLATO 2 - ANNULLATO PARZIALMENTE 3 - DEBITO CONFLUITO | ALFANUMERICO | 1 | 0 |
| SGENCAR | INDICATORE GENERICO CARTELLA INDICA TIPOLOGIE PARTICOLARI DI CARTELLA. PUO' ASSUMERE I VALORI : 1 - GESTIONE MORA SISMA DEL 10/2002 DI CATANIA 2 - GESTIONE SCARTO PER FERMI PER MPSRM | ALFANUMERICO | 1 | 0 |
| SART12 | INDICATORE ART12 '' - CARTELLA/TRIBUTO NON ASSOGGETTATA ALL'ARTICOLO 12 '0' - CARTELLA/TRIBUTO DISATTIVATA DALL'ARTICOLO 12 '1' - CARTELLA/TRIBUTO ASSOGGETTATA ALL'ARTICOLO 12 '2' - CARTELLA/TRIBUTO CON DEBITO DEFINITO. | ALFANUMERICO | 1 | 0 |
| SART13 | INDICATORE ART13 '' - CARTELLA/TRIBUTO NON ASSOGGETTATA ALL'ART.13 '5' - CARTELLA/TRIBUTO DISATTIVATA DALL'ART.13 '6' - CARTELLA/TRIBUTO ASSOGGETTATA ALL'ART.13 '7' - CARTELLA/TRIBUTO CON DEBITO DEFINITO ART.13 '8' - CARTELLA/TRIBUTO CON DEBITO ACCONTATO ART.13 | ALFANUMERICO | 1 | 0 |
| NCOORIF | NUMERO PROGR COOBBIGATO RIF E' IL PROGRESSIVO DEL COOBBIGATO DI RIFERIMENTO. VALE 0 PER PRINCIPALE | DECIMALE | 3 | 0 |
| DRICSOL | DATA EMISSIONE SOLLECITO DATA DI EMISSIONE DEL SOLLECITO | DECIMALE | 9 | 0 |
| SRUOSTR | INDICATORE PRESENZA RUOLI STRAORDINARI '' - NO RUOLI STRAORDINARI '1' - SI RUOLI STRAORDINARI | ALFANUMERICO | 1 | 0 |
| CCOO | CODICE LEGAME COOBBIGATO E' IL CODICE LEGAME DEL COOBBIGATO | DECIMALE | 3 | 0 |
| SRICDIF | INDICATORE RICHIESTA DIFFIDA INDICA SE DEVE ESSERE RICHIESTA LA DIFFIDA. PUO' ASSUMERE I VALORI : 0 - NON PRODOTTA 1 - DA PRODURRE 2 - PRODOTTA | ALFANUMERICO | 1 | 0 |
| DRICDIF | DATA EMISSIONE DIFFIDA DATA DI EMISSIONE DELLA DIFFIDA | DECIMALE | 9 | 0 |
| SPRECAR | INDICATORE CARTELLA DECADUTA/PRESCRITTA INDICA LA SITUAZIONE DELLA CARTELLA DECADUTA/PRESCRITTA I VALORI SPACE/0 - NON DECADUTA/PRESCRITTA 1 - DECADUTA/PRESCRITTA PARZIALMENTE 2 - DECADUTA/PRESCRITTA TOTALMENTE 3 - CARTELLA SENZA DEBITO | ALFANUMERICO | 1 | 0 |
| SCDSF08 | INDICATORE SOSPENSIONE CDS 2008 INDICA LA PRESENZA DI UNA SOSPENSIONE ATTIVA CDS FINANZIARIA 2008 VALORI: SPACE/0 - NO SOSPENSIONE 1 - SI SOSPENSIONE TOTALE 2 - SI SOSPENSIONE PARZIALE | ALFANUMERICO | 1 | 0 |
| DEST | DATA ESTINZIONE E' LA DATA DI ESTINZIONE DEL DOCUMENTO | DECIMALE | 9 | 0 |

| Indice | Primary | Colonne |
|---------|---------|---|
| EITCAR1 | SI | CCOS ASC CCOC ASC SIDEDOC ASC NCAR ASC NPRGCOO ASC |
| EITCAR2 | NO | CCOS ASC CCOC ASC CFIS ASC |

| Indice | Primary | Colonne | |
|--------|---------|---------|-----|
| | | ACAR | ASC |
| | | MEMI | ASC |
| | | SIDEDOC | ASC |
| | | NCAR | ASC |
| | | NPRGCOO | ASC |

EITCATR

CARTELLA TRIBUTO

| Campo | Descrizione | TipoData | Interi | Decimali |
|---------|---|--------------|--------|----------|
| CCOS | CODICE CONCESSIONARIO E' IL CODICE ASSEGNATO AL CONCESSIONARIO DALL'AMMINISTRAZIONE FINANZIARIA, CON IL QUALE E' RICONOSCIUTO ANCHE DALLA RAGIONERIA DELLO STATO | DECIMALE | 3 | 0 |
| CCOC | CODICE CONCESSIONE E' IL CODICE ASSEGNATO ALLA CONCESSIONE DALL'AMMINISTRAZIONE FINANZIARIA CON IL QUALE E' RICONOSCIUTO IN TUTTI I RAPPORTI CON GLI ENTI | DECIMALE | 3 | 0 |
| SIDEDOC | INDICATORE SPECIE DOCUMENTO E' L'IDENTIFICATIVO CHE PERMETTE DI RICONOSCERE IL TIPO DI DOCUMENTO E IL FORMATO DEL SUO NUMERO. R CARTELLA RUOLI E CARTELLA ENTRATE PATRIMONIALI P DELEGHE PASSIVE D DOCUMENTI (SOL/AVI/...) | ALFANUMERICO | 1 | 0 |
| NCAR | NUMERO CARTELLA E' IL NUMERO PROGRESSIVO ASSEGNATO ALLA CARTELLA DEI PAGAMENTI CCCXXXXNNNNNNNNYY CCC = CODICE AMBITO XXXX = ANNO IN CORSO NNNNNNNN = PROGRESSIVO YY = CODICE DI CONTROLLO PARI AL RESTO DELLA DIVISIONE DELLE PRIME 15 CIFRE PER 93 | DECIMALE | 17 | 0 |
| NPRGCOO | NUMERO PROGR COOBLIGATO E' IL PROGRESSIVO DEL COOBLIGATO. VALE 0 PER PRINCIPALE | DECIMALE | 3 | 0 |
| NPROQUA | NUMERO PROGR QUADRO E' IL PROGRESSIVO DEL QUADRO PER ENTE/TIPO UFFICIO/UFFICIO NELL'AMBITO DELLA CARTELLA UNICA | DECIMALE | 3 | 0 |
| NTRICAR | NUMERO PROGR TRIBUTO CAR E' IL PROGRESSIVO DEL TRIBUTO NELLA CARTELLA | DECIMALE | 3 | 0 |
| CTERINS | LOG INSERIMENTO TERMINALE | ALFANUMERICO | 8 | 0 |
| COPRINS | LOG INSERIMENTO OPERATORE | ALFANUMERICO | 8 | 0 |
| DDATINS | LOG INSERIMENTO DATA (SSAAMMG) | DATA | 9 | 0 |
| OORAINS | LOG INSERIMENTO ORA (HHMMSS) | ORA | 7 | 0 |
| CTERAGG | LOG AGGIORNAMENTO TERMINALE | ALFANUMERICO | 8 | 0 |
| COPRAGG | LOG AGGIORNAMENTO OPERATORE | ALFANUMERICO | 8 | 0 |
| DDATAGG | LOG AGGIORNAMENTO DATA (SSAAMMG) | DATA | 9 | 0 |
| OORAAGG | LOG AGGIORNAMENTO ORA (HHMMSS) | ORA | 7 | 0 |
| CENTIMP | CODICE ENTE IMPOSITORE E' IL CODICE DELL'ENTE IMPOSITORE | DECIMALE | 5 | 0 |
| DANNO | ANNO RUOLO E' L'ANNO DI EMISSIONE DEL RUOLO | DECIMALE | 5 | 0 |
| NRUO | NUMERO RUOLO E' IL NUMERO DEL RUOLO | DECIMALE | 7 | 0 |
| DINTPAR | ANNO INTERNO PARTITA E' L'ANNO DI RIFERIMENTO DELLA NUMERAZIONE INTERNA DELLA PARTITA | DECIMALE | 5 | 0 |
| NINTPAR | NUMERO INTERNO PARTITA E' NUMERO DI RIFERIMENTO INTERNO DELLA PARTITA | DECIMALE | 15 | 0 |
| NPRGTRI | NUMERO PROGR TRIBUTO E' IL PROGRESSIVO DEL TRIBUTO ALL'INTERNO DELLA PARTITA. | DECIMALE | 3 | 0 |
| STRIBOL | INDICATORE TRIBUTO CON BOLLO INDICA SE IL TRIBUTO E' SOGGETTO A BOLLO. PUO' ASSUMERE I VALORI: 1 NON SOGGETTO 2 SOGGETTO | ALFANUMERICO | 1 | 0 |
| SAGGIVA | INDICATORE AGGIO IVA INDICA SE L'AGGIO E' SOGGETTO AD IVA. PUO' ASSUMERE I VALORI: 1 NON SOGGETTO 2 SOGGETTO | ALFANUMERICO | 1 | 0 |
| SSOP | INDICATORE SOPRATASSA TRIBUTO INDICA IL MOTIVO PER CUI SONO STATI APPLICATI SOPRATASSA/INTERESSI (VALORIZZATO SOLO PER I RUOLI DA D.U.) 0 = NON IMPOSTATO 1 = PER 1? O UNICO ACCONTO TARDIVO 2 = PER 2? ACCONTO TARDIVO 3 = PER 1? O UNICO ACCONTO OMESSO O CARENTE 4 = PER 2? ACCONTO OMESSO O CARENTE | ALFANUMERICO | 1 | 0 |

| Campo | Descrizione | TipoDato | Interi | Decimali |
|---------|--|--------------|--------|----------|
| | 5 = PER SALDO TARDIVO 6 = PER SALDO OMESSO O CARENTE | | | |
| STIPCAR | CODICE TIPO CARTELLA INDICA SE SI TRATTA DI COMUNICAZIONE DI ISCRIZIONE A RUOLO O DI CARTELLA 1 CARTELLA 2 CARTELLAZIONE IMMEDIATA 3 COMUNICAZIONE DI ISCRIZIONE A RUOLO (C.I.R.) 4 AVVISO BONARIO 36 BIS 5 AVVISO DI PAGAMENTO 6 CARTELLA DOPO AVVISO DI PAGAMENTO 7 CARTELLA DOPO AVVISO BONARIO 8 CARTELLA DOPO C.I.R. | ALFANUMERICO | 1 | 0 |
| NCIR | NUMERO CIR CARTELLA E' IL NUMERO DELLA COMUNICAZIONE DI ISCRIZIONE A RUOLO (CIR) CORRISPONDENTE O DELL'AVVISO BONARIO PRECEDENTE | DECIMALE | 17 | 0 |
| CCODCNV | CODICE CONVENZIONE | DECIMALE | 7 | 0 |
| DVARCNV | DATA VARIAZIONE CONVENZIONE | DECIMALE | 9 | 0 |
| SPRESMR | INDICATORE PRESENZA MR INDICA LA PRESENZA DI MAGGIOR RATEAZIONE O DI EVENTI SUCCESSIVI. PUO' ASSUMERE I VALORI : 1 - MAGGIOR RATEAZIONE 2 - MAGGIOR RATEAZIONE DECADUTA | ALFANUMERICO | 1 | 0 |
| SANNCOO | INDICATORE ANNULLO COOBBLIGATO INDICA L'ANNULLAMENTO DEL COOBBLIGATO. PUO' ASSUMERE I VALORI : 1 - ANNULATO 2 - ANNULATO PARZIALMENTE | ALFANUMERICO | 1 | 0 |
| SART12 | INDICATORE ART12 '' - CARTELLA/TRIBUTO NON ASSOGGETTATA ALL'ART.12 '0' - CARTELLA/TRIBUTO DISATTIVATA DALL'ART.12 '1' - CARTELLA/TRIBUTO ASSOGGETTATA ALL'ART.12 '2' - CARTELLA/TRIBUTO CON DEBITO DEFINITO ART.12 '3' - CARTELLA/TRIBUTO CON DEBITO ACCONTATO ART.12 '5' - CARTELLA/TRIBUTO DISATTIVATA DALL'ART.13 '6' - CARTELLA/TRIBUTO ASSOGGETTATA ALL'ART.13 '7' - CARTELLA/TRIBUTO CON DEBITO DEFINITO ART.13 '8' - CARTELLA/TRIBUTO CON DEBITO ACCONTATO ART.13 | ALFANUMERICO | 1 | 0 |
| NTRIORI | NUMERO PROGR TRIBUTO CAR ORI E' IL PROGRESSIVO DEL TRIBUTO NELLA CARTELLA ORIGINE | DECIMALE | 3 | 0 |
| ICARRES | IMPORTO CARICO RESIDUO E' IL RESIDUO DEL CARICO. | DECIMALE | 15 | 2 |
| IDEFAGE | IMPORTO DEFINIZIONE AGEVOLATA E' L'IMPORTO DELLA DEFINIZIONE AGEVOLATA. | DECIMALE | 15 | 2 |
| IMOR | IMPORTO MORA E' L'IMPORTO DEGLI INTERESSI DI MORA. | DECIMALE | 15 | 2 |
| ISPEESE | IMPORTO SPESE ESECUTIVE E' L'IMPORTO DELLE SPESE ESECUTIVE | DECIMALE | 15 | 2 |
| IRISA12 | IMPORTO PAGATO ART12 E' L'IMPORTO PAGATO RELATIVO AL CONDONO ART12 L.298/02 | DECIMALE | 15 | 2 |
| SRISA12 | INDICATORE RISCOSSO ART12 INDICA SE L'ATTO E STATO RISCOSSO PARZIALMENTE O TOTALMENTE. PUO ASSUMERE I VALORI: 0 - NON PAGATO 1 - PAGATO IN UNICA SOLUZIONE 2 - PAGATO ACCONTO 3 - PAGATO SALDO DOPO ACCONTO | ALFANUMERICO | 1 | 0 |
| SPREDEC | INDICATORE TRIBUTO DECADUTO\PRESCRITTO INDICA LA SITUAZIONE DEL TRIBUTO DECADUTO \PRESCRITTO I VALORI SPACE/0 - NON DECADUTO \PRESCRITTO 1 - TRIBUTO PRESCRITTO 2 - TRIBUTO DECADUTO 3 - CARTELLA SENZA DEBITO | ALFANUMERICO | 1 | 0 |
| SCDSF08 | INDICATORE SOSPENSIONE CDS 2008 INDICA LA PRESENZA DI UNA SOSPENSIONE ATTIVA CDS FINANZIARIA 2008 VALORI: SPACE/0 - NO SOSPENSIONE 1 - SI SOSPENSIONE | ALFANUMERICO | 1 | 0 |
| NTRISEC | NUM.PROGR SECONDARIO TRIBUTO CAR E' IL PROGRESSIVO SECONDARIO DEL TRIBUTO NELLA CARTELLA | DECIMALE | 3 | 0 |

| Indice | Primary | Colonne | |
|---------|---------|---------|-----|
| EITCAT1 | SI | CCOS | ASC |
| | | CCOC | ASC |
| | | SIDEDOC | ASC |
| | | NCAR | ASC |
| | | NPRGCOO | ASC |
| | | NPROQUA | ASC |
| | | NTRICAR | ASC |
| EITCAT2 | NO | CCOS | ASC |
| | | CCOC | ASC |
| | | DINTPAR | ASC |
| | | NINTPAR | ASC |
| | | NPRGTRI | ASC |
| | | SIDEDOC | ASC |
| | | NCAR | ASC |
| | | NPRGCOO | ASC |
| | | NTRICAR | ASC |
| EITCAT3 | NO | CCOS | ASC |
| | | CCOC | ASC |
| | | SIDEDOC | ASC |
| | | NCAR | ASC |
| | | NPRGCOO | ASC |
| | | NTRICAR | ASC |
| EITCAT4 | NO | CCOS | ASC |
| | | CCOC | ASC |
| | | SIDEDOC | ASC |
| | | NCAR | ASC |
| | | NPRGCOO | ASC |
| | | NTRISEC | ASC |
| | | NTRICAR | ASC |
| EITCAT5 | NO | CCOC | ASC |
| | | SIDEDOC | ASC |
| | | NPRGCOO | ASC |
| | | CENTIMP | ASC |
| | | DINTPAR | ASC |
| | | NINTPAR | ASC |
| | | NPRGTRI | ASC |
| | | NCAR | ASC |
| | | CCOS | ASC |

EITCQQR

RIS - Quietanza

Tabella descritta nel Disegno E/R RISCOSSIONI

EITRUTR

RUO - Ruolo Tributo

Tabelle descritte nel Disegno E/R - RUOLI

RELAZIONI

| Relazione | Tabella PK | Tabella FK | Colonne | | |
|-----------------|------------|------------|--------------|--------------|-----------|
| EITANAR-EITCARR | EITANAR | EITCARR | _CONCETTUALE | _CONCETTUALE | (0; 1, n) |
| EITCAQR-EITCATR | EITCAQR | EITCATR | CCOS | CCOS | (1; n) |
| | | | CCOC | CCOC | (1; n) |
| | | | SIDEDOC | SIDEDOC | (1; n) |
| | | | NCAR | NCAR | (1; n) |
| | | | NPRGCOO | NPRGCOO | (1; n) |
| | | | NPROQUA | NPROQUA | (1; n) |
| EITCARR-EITCADR | EITCARR | EITCADR | CCOS | CCOS | (0; 1, n) |
| | | | CCOC | CCOC | (0; 1, n) |
| | | | SIDEDOC | SIDEDOC | (0; 1, n) |
| | | | NCAR | NCAR | (0; 1, n) |
| | | | NPRGCOO | NPRGCOO | (0; 1, n) |
| EITCARR-EITCANR | EITCARR | EITCANR | CCOS | CCOS | (0; 1, n) |
| | | | CCOC | CCOC | (0; 1, n) |
| | | | SIDEDOC | SIDEDOC | (0; 1, n) |
| | | | NCAR | NCAR | (0; 1, n) |
| | | | NPRGCOO | NPRGCOO | (0; 1, n) |
| EITCARR-EITCAOR | EITCARR | EITCAOR | CCOS | CCOS | (0; 1, n) |
| | | | CCOC | CCOC | (0; 1, n) |
| | | | SIDEDOC | SIDEDOC | (0; 1, n) |
| | | | NCAR | NCAR | (0; 1, n) |
| | | | NPRGCOO | NPRGCOO | (0; 1, n) |
| EITCARR-EITCAQR | EITCARR | EITCAQR | CCOS | CCOS | (1; n) |
| | | | CCOC | CCOC | (1; n) |
| | | | SIDEDOC | SIDEDOC | (1; n) |
| | | | NCAR | NCAR | (1; n) |
| | | | NPRGCOO | NPRGCOO | (1; n) |
| EITCARR-EITCQQR | EITCARR | EITCQQR | _CONCETTUALE | _CONCETTUALE | (0; 1, n) |
| EITRUTR-EITCATR | EITRUTR | EITCATR | _CONCETTUALE | _CONCETTUALE | (0; 1, n) |
| EITRUTR-EITCQQR | EITRUTR | EITCQQR | _CONCETTUALE | _CONCETTUALE | (0; 1, n) |